COLLECTION 20/21

INVIERNO/VERANO | WINTER/SUMMER

CHAQUETAS | PANTALONES | GUANTES | CASCOS

JACKETS | PANTS | GLOVES | HELMETS

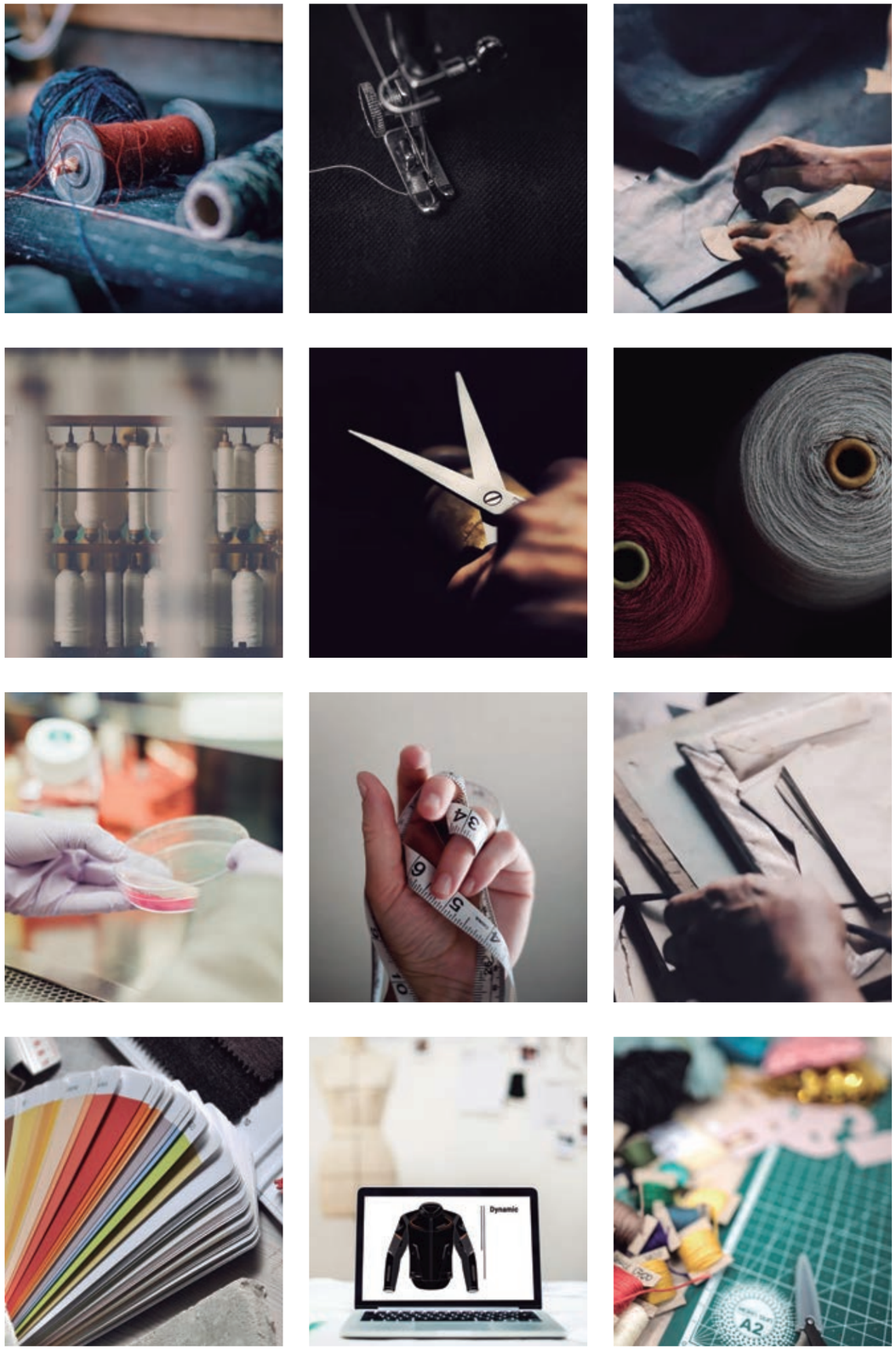

WE LOVE OUR WORK

DESDE 2005

Con más de 30 años de experiencia en el sector las personas que formamos ON BOARD queremos agradecer el reconocimiento de la marca por parte de todos los motoristas, distribuidores y seguidores, que nos han hecho crecer constantemente a nivel nacional y Europeo. Esto nos anima a seguir creando artículos ideados para vivir la sensación de ir “ON BOARD MOTO”

QUE HACEMOS

Creamos nuestros propios diseños, investigamos y aplicamos nuevos conceptos al equipamiento de motorista para conseguir productos de calidad, seguros y confortables.

COMO LO HACEMOS

Desde el inicio del diseño, tenemos en cuenta los materiales que vamos a utilizar y las necesidades del motorista según su estilo de conducción. Controlamos el proceso de producción y testeamos personalmente los productos antes de lanzarlos al mercado, para que estos además de cumplir con la función de proteger, sean confortables y obtengan una excelente relación, entre calidad y precio.

EXPERIENCIA Y RESULTADOS

La pasión que sentimos por las motos nos ha conducido a patrocinar y colaborar con varios pilotos de competición, aportando nuestro granito de arena al motociclismo y mejorar nuestros diseños con la ayuda y experiencia de los que necesitan la mayor protección.

PORQUE LO HACEMOS

Queremos que nuestros clientes y amig@s motoristas disfruten al máximo de sus salidas en moto y viajen de forma cómoda y segura.

SUMARIO

06 Guia de tallas / Size guide / Guida taglie / Guide tailles
07 Símbolos / Symbols / Simboli / Symboles

MEN
10 Chaquetas / Jackets / Giacche / Blousons
22 Pantalones / Pants / Pantaloni / Pantalons
30 Guantes / Gloves / Guanti / Gants

WOMEN
42 Chaquetas / Jackets / Giacche / Blousons
50 Guantes / Gloves / Guanti / Gants
52 Pantalones / Pants / Pantaloni / Pantalons

KIDS
54 Guantes / Gloves / Guanti / Gants

56 ROPA TERMINA
58 ACCESOIROS

LEVEL HELMETS

62 LFT1 TOURING, ALLIZE Y VISION
63 LFT1 SOLIDS
64 LUP1
65 LFC1
66 LJC
67 LFR TRACER

GUIA DE TALLAS

SIZE GUIDE / GUIDA TAGLIE / GUIDE TAILLES

Todas las medidas se expresan en cm.
The measurements are in cm.

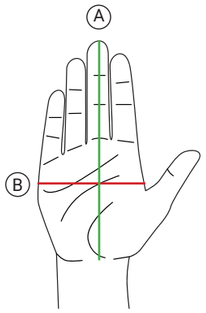

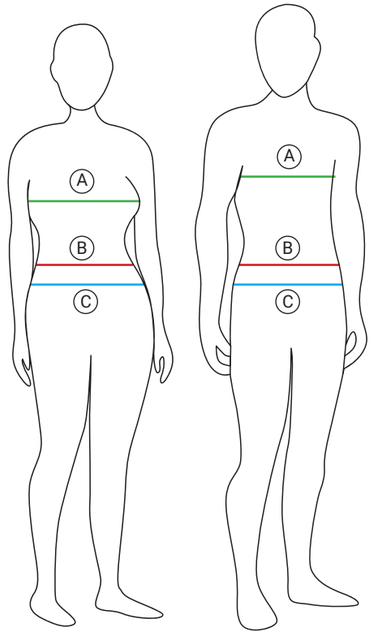

GUANTES INFANTILES / KIDS GLOVES

Talla	XS	S	M	L	XL
Ⓐ Largo	15,5	16	17	18	18,5
Ⓑ Ancho	8	8,5	9	9,5	10

GUANTES / GLOVES

Talla	XS	S	M	L	XL	2XL	3XL
Ⓐ Largo	16/17	18	19	20	21	22	23/24
Ⓑ Ancho	7/8	9	9,5	10	10,5	11/12	13/14

CHAQUETA MUJER / LADY JACKET

Talla	2XS	XS	S	M	L	XL	2XL
Ⓐ Pecho	77-81	83-87	89-93	95-99	101-105	107-111	113-117
Ⓑ Cintura	57-61	63-67	69-73	75-79	81-85	87-89	93-97

CHAQUETA HOMBRE / MEN JACKET

Talla	XS	S	M	L	XL	2XL	3XL	4XL	5XL	6XL
Ⓐ Pecho	89-93	95-99	101-105	107-111	113-117	119-123	125-129	130-134	135-138	139-142
Ⓑ Cintura	73-77	79-83	85-89	91-95	97-101	103-107	109-113	115-119	121-126	129-134

PANTALON / PANT

Talla	XS	S	M	L	XL	2XL	3XL	4XL	5XL	6XL
USA	26	28	30	32	34	36	38	40	42	44
EUR	36	38	40	42	44	46	48	50	52	54
Ⓒ Cintura	69-72	73-76	77-80	81-84	85-88	89-92	93-96	97-100	101-104	105-108

Mide el contorno de la cintura en posición normal. Para elegir la talla exacta, divide el contorno entre 2. Ejemplo: 88:2=talla 44
Measure around the waist. To choose the exact size, divide the result by 2. Example: 88: 2 = 44

Tallas= Sizes / Largo= Large / Ancho=Width / Pecho=Chest / Cintura= Waist

CASCOS / HELMET / CASCHI / CASQUE

Como tomar la medida de tu cabeza para escoger la talla correcta
1 ·Coge un metro de costurera o una cuerda para tomar las medidas.
2 ·Haz pasar el metro por el centro de la frente a unos 2,5 cm por encima de las cejas, voltea la cabeza y pasa 1,5cm por encima de las orejas y dale la vuelta hasta volver a la frente.
3 ·La medida que obtengas te permitirá elegir correctamente tu talla según la tabla:

How to take the measurements of your head to choose the correct size
1 ·Take a meter to measure your head.
2 ·Pass the meter through the center of the forehead (about 2,5 cm above the eyebrows and 1,5 cm above the ears) and turn the meter until it returns to the forehead.
3 ·The measurement you get will allow you to correctly choose your size according to the table:

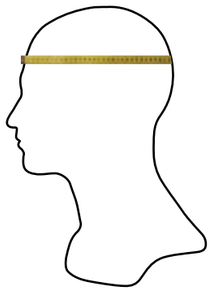

XS	S	M	L	XL
53-54	55-56	57-58	59-60	61-62

SÍMBOLOS

SYMBOLS / SIMBOLI / SYMBOLES

ES: Apertura con una mano.
EN: Open with 1 hand.
IT: Aprendosi con una mano.
FR: Ouvert avec 1 main.

ES: Interior fuego retardante.
EN: Fire retardant fabric lining.
IT: Interni in tessuto ignifugo.
FR: Doublure en tissu ignifuge.

ES: Múltiples tejidos internos.
EN: Multiple internal fabrics.
IT: Più tessuti interni.
FR: Plusieurs tissus internes.

ES: Pantalla desmontable facil.
EN: Quick release visor.
IT: Visiera a sgancio rapido.
FR: Écran amovible facile.

ES: Transpirable.
EN: Breathable.
IT: Traspirante.
FR: Respirant.

ES: Almohadillas extraíbles.
EN: Removable pads.
IT: Interni estraibili.
FR: Interieur amovible.

ES: Cierre micrométrico.
EN: Micrometric Buckle.
IT: Chiusura micrometrica.
FR: Fermeture micrométrique.

ES: Protección UV.
EN: UV Protection.
IT: Protezione UV.
FR: Protection UV.

ES: Pantalla anti rayaduras.
EN: Anti scratch visor.
IT: Visiera antigraffio.
FR: Écran anti-rayures.

ES: 1 talla de calota.
EN: 1 size shell.
IT: 1 shell esterna.
FR: 1 taille extérieure.

ES: Lámina Pinlock30.
EN: Pinlock30 film.
IT: Film Pinlock30.
FR: Film Pinlock30.

ES: Lámina Pinlock70.
EN: Pinlock70 film.
IT: Film Pinlock70.
FR: Film Pinlock70.

ES: Gafa solar interna.
EN: Double visor.
IT: Visore solare interno.
FR: Visière solaire interne.

ES: Certificación ECE 22.05
EN: ECE 22.05 Certified.
IT: Certificazione ECE 22.05
FR: Certification ECE 22.05

ES: Lavable.
EN: Washable.
IT: Lavabile.
FR: Lavable.

SÍMBOLOS

SYMBOLS / SIMBOLI / SYMBOLES

ES: Tejido “HARD-TEX”, realizado con cordura en Polyester 600D de buena calidad y resistente a la abrasión.
EN: “HARD-TEX” fabric, made in Polyester 600D with good quality and abrasion resistant.
IT: Tessuto “HARD-TEX”, realizzato con poliestere 600D in buona qualità e resistente all’abrasione.
FR: Tissu “HARD-TEX”, fait avec 600D Polyester de bonne qualité et résistant à l’abrasion.

ES: Tejido “NY-TEX” de fabricación exclusiva, realizado con cordura en Nylon 550D de gran calidad y altisima resistencia a la abrasión.
EN: “NY-TEX” fabric, made in Nylon 550D with good quality and abrasion resistant.
IT: Tessuto “NY-TEX” di produzione esclusiva, realizzata con nylon 550D in alta qualità e ottima resistenza all’abrasione.
FR: Tissu “NY-TEX” fabrication exclusive, faite avec Nylon 550D de haute qualité et une excellente résistance à l’abrasion.

ES: Tejido “SOFTSHELL” con propiedades cortaviento.
EN: “SOFTSHELL” fabric with windproof properties.
IT: Tessuto “SOFTSHELL” con proprietà antivento.
FR: Tissu “SOFTSHELL” avec propriétés anti-vent.

ES: Tejido elástico “FOURWAY”.
EN: “FOURWAY” fabric.
IT: Tessuto elasticizzato “FOURWAY”.
FR: Textile “FOURWAY”.

ES: Tejido a base de algodón.
EN: Cotton fabric.
IT: Tessuto a base di cotone.
FR: Tissu à base de coton.

ES: Tejido “AMARA”.
EN: “AMARA” fabric.
IT: Tessuto “AMARA”.
FR: Textile “AMARA”.

ES: Poliéster “Maxtex” 600D.
EN: Polyester “Maxtex” 600D.
IT: Poliestere “Maxtex” 600D.
FR: Polyester “Maxtex” 600D.

ES: Fibra térmica “Windster”. Mantiene el calor, cortaviento, ligero y anti-humedad.
EN: “Windster” thermal fabric. Warmth, windproof, breathable, lightness and comfort.
IT: “Tessuto termico”. Calore, antivento, traspirante, leggerezza e comfort.
FR: Thermique “Windster”. Anti-vent, respirante, légèreté et confort.

ES: Piel vacuna de primera calidad.
EN: Premium cowhide aniline leather.
IT: Pelle bovina di qualità.
FR: Cowhide 1ère qualité.

ES: Membrana “DRY-B” de fabricación exclusiva, 100% impermeable y transpirable, función cortaviento.
EN: Exclusive “DRY-B” membrane, 100% waterproof, breathable and windbreak function.
IT: Membrana “DRY-B” prodotta esclusivamente, 100% impermeabile e traspirante, funzione antivento.
FR: Membrane “DRY-B” fabriqué exclusivement, 100% imperméable et respirant, fonction anti-vent.

ES: Piel de cabra.
EN: Goat leather.
IT: Pelle di capra.
FR: Cuir de chèvre.

ES: Membrana “DRY-B” (OPCIONAL), 100% impermeable, transpirable y cortaviento.
EN: Membrane “DRY-B” (OPTIONAL) 100% waterproof, breathable and windproof.
IT: Membrana “DRY-B” (OPZIONALE) 100% impermeabile, traspirante e antivento.
FR: Membrane “DRY-B” (OPTIONNEL) 100% imperméable, respirant et anti-vent.

ES: Extraíble.
EN: Detachable.
IT: Removibile.
FR: Amovible.

ES: Tejido perforado para una perfecta ventilación en épocas de calor.
EN: Perforated fabric for perfect ventilation in heat conditionsx.
IT: Tessuto traforato per una perfetta ventilazione.
FR: Tissu ajouré pour une parfaite ventilation.

ES: Tejido suave y resistente.
EN: Soft & resistence fabric.
IT: Tessuto morbido e resistente.
FR: Tissu doux et résistant.

ES: Fibra térmica “Thermolite” de 100 gramos. Aporte de calor excelente.
EN: “Thermolite” 100grs thermal fiber. Excellent warmth.
IT: Fibra termica “Thermolite” 100 grammi.
FR: Fibre thermique “Thermolite” 100 grammes. Excellente apport de chaleur.

ES:
EN:
IT:
FR:

ES: Fibra térmica “Thermolite” Extraíble.
EN: “Thermolite” Detachable.
IT: Fibra termica “Thermolite” Removibile.
FR: Fibre thermique “Thermolite” Amovible.

ES: 100% impermeable.
EN: 100% waterproof.
IT: 100% impermeabile.
FR: 100% imperméable.

ES: Transpirable.
EN: Breathable.
IT: Traspirante.
FR: Respirant.

* ONBOARD se reserva el derecho de cambiar o alterar los artículos mostrados en este catálogo por motivos de mejoras en el producto o según necesidades de producción, sin previo aviso. Tanto el color como algunos detalles pueden varia ligeramente.

ES: Protección con fibra de carbono.
EN: Carbon fiber protection.
IT: Protezione in fibra di carbonio.
FR: Fibre de carbone protection.

ES: Protección con fibra de Kevlar.
EN: Kevlar fiber protection.
IT: Protezione in fibra di Kevlar.
FR: Fibre de Kevlar protection.

ES: Protección de TPU.
EN: TPU protection.
IT: Protezione in TPU.
FR: TPU protection.

ES: Protección con GEL.
EN: GEL protection.
IT: Protezione in GEL.
FR: GEL protection.

ES: Protecciones con EVA.
EN: EVA protections.
IT: Protezioni in EVA.
FR: EVA protections.

ES: Sistema On Air “ventilación”.
EN: On Air system “ventilation”.
IT: Sistema On Air “ ventilazione”.
FR: Système On Air “ventilation”.

ES: Cremallera impermeable.
EN: Waterproof zip.
IT: Cerniera impermeabile.
FR: Fermeture imperméable.

ES: Air vent “ventilación”.
EN: Air vent “ventilation”.
IT: Air vent “ ventilazione”.
FR: Air vent “ventilation”.

ES: Verano EN: Summer
IT: Estate FR: Été

ES: Invierno EN: Winter
IT: Inverno FR: Hiver

ES: Fibra térmica “Thinsulate” para evitar el frío en las manos.
EN: “Thinsulate” thermal fiber inserted in gloves.
IT: Fibra termica “Thinsulate” inserita in guanti.
FR: Fibre thermique “Thinsulate” inséré dans les gants.

ES: Tejido cálido “Polartex” para aislar del frio exterior.
EN: Warm fabric “Polartex” to isolate the outside cold.
IT: Tessuto caldo “Polartex” per isolare il freddo fuori.
FR: Tissu chaud “Polartex” pour isoler le froid à l’extérieur.

ES: Protecciones homologadas CE incluidas.
EN: Homologated CE protectors included.
IT: Protezioni CE approvate inclusi.
FR: CE approuvé protections incluses.

ES: Protecciones homologadas CE incluidas.
EN: Homologated CE protectors included.
IT: Protezioni CE approvate inclusi.
FR: CE approuvé protections incluses.

ES: Incluye reflectantes de la prestigiosa marca 3M.
EN: 3M reflectives included. Approved quality.
IT: Rifletiente 3M inclusi.
FR: Reflective dont le prestigieux 3M.

ES: Cremallera unión chaqueta-pantalón.
EN: Connecting zipper jacket-pant.
IT: Cerniera di collegamento giacca-pantalone.
FR: Zip de raccordement blouson-pantalon.

ES: La membrana “Hipora” se inserta en el interior de los guantes para conseguir el 100% de impermeabilidad con propiedades transpirables.
EN: The “Hipora” membrane is inserted inside the gloves to achieve 100% impermeability with breathable properties.
IT: La membrana “Hipora” è inserito nella parte interna dei guanti per ottenere il 100% impermeabili tà e proprietà traspiranti.
FR: La membrane “Hipora” est inséré dans l’intérieur des gants pour obtenir 100% imperméables des propriétés respirants.

ES: Sistema 4 estaciones. Permite usar la prenda todo el año con posibilidad de adaptarla para verano y usar las membranas de forma independiente.
EN: 4 Seasons system. It allows to wear the garment all year with the possibility of adapting it for summer and to use the membranes separately.
IT: Sistema 4 stagioni. Esso consente di utilizzare tutto l’anno con la possibilità di adattare a l’estate e l’utilizzo di membrane in modo indipendente.
FR: Système 4 saisons. Il vous permet d’utiliser le vêtement toute l’année avec la possibilité d’adapter à l’été et en utilisant de manière indépendante.

ES: Sistema propio de reflectantes situados estratégicamente para que el motorista sea visible desde todos los ángulos.
EN: 3M reflectives included. Approved quality.
IT: Sistema rifletiente di ON BOARD si è posta strategicamente in modo che il pilota è visibile da tutte le angolazioni.
FR: Système réfléchissant stratégiquement placé de telle sorte que le pilote est visible sous tous les angles.

ES: Sistema OBFiting de tecnología avanzada para un ajuste perfecto de las membranas, evitando la extracción del forro interior.
EN: OBFiting system of advanced technology for a perfect fiting to avoid the coming off of the inner lining.
IT: Sistema OBFiting di tecnologia avanzata per una calzata perfetta, evitando la estrazione del liner.
FR: Système «OBFiting de technologie avancée pour un ajustement parfait, ce qui évite le retrait de la doublure.

ES: Limpiador de visera de casco incluido para los días de lluvia.
EN: Helmet visor cleaner included for rainy days.
IT: Cleaner visiera del casco incluso per i giorni di pioggia.
FR: Cleaner visière de casque inclus pour les jours de pluie.

ES: 1 Cierre o 1 Ajuste por velcro u otros.
EN: 1 closure or 1 adjustment.
IT: 1 chiusura o aggiustamento.
FR: 1 fermeture ou 1 réglage.

ES: Sistema táctil incluido. Manipula tu GPS o Smartphone sin quitarte los guantes.
EN: Touch System included. Handle your GPS or Smartphone with your gloves.
IT: Toccare il GPS o Smartphone con i guanti.
FR: Manipulez votre GPS ou smartphone sans avoir à enlever vos gants.

ES: 2 Cierre o 2 Ajuste por velcro u otros.
EN: 2 closure or 2 adjustment.
IT: 2 chiusura o aggiustamento.
FR: 2 fermeture ou 2 réglage.

ES: Aislamiento perfecto.
EN: Perfect insulation.
IT: Perfetto isolamento.
FR: Isolation parfaite.

1 KP EN 13594:2015
2 KP EN 13594:2015
CE EN 388:2016

ES: Homologacion de guantes
EN: Glove homologation
IT: Omologazione dei guanti
FR: Homologation du gant

MEN

CHAQUETAS / JACKETS / GIACCHE / BLOUSONS

NO SALGAS SIN ELLA

En “ON BOARD MOTO” nos preocupamos por tu protección y comodidad a la hora de diseñar y confeccionar una chaqueta. Nuestras prendas estan pensadas para que las disfrutes al máximo en cualquier situación, tanto encima como fuera de la moto.

“ON BOARD MOTO” we care about your protection and comfort when designing and make a jacket. Our garments are designed for you to enjoy them to the fullest in any situation.

STONE

Chaqueta muy versátil, confeccionada en su exterior con “NY-TEX”. Desmontable permitiendo adaptarse fácilmente a las diferentes situaciones climáticas. 100% impermeable y transpirable.

Reflectantes: / Reflectives: / Riflettenti: / Réfléchissants: **”V360º“**

Tejido exterior: / Outer shell: / Tessuto esterno: / Matière extérieur: **“NY-TEX” (Nailon 550D).**

Sistema “4 ESTACIONES”. “4 SEASONS” System. Ventilazione “4 STAGIONI”. Système “4 SAISONS “.

“DRY-B”:
Extraíble 100% impermeable-transpirable.
Detachable 100% waterproof-breathable.
Smontabile 100% impermeabile-traspirante.
Amovible 100% imperméable et respirant.

6 bolsillos exteriores + 1 bolsillo interior.
6 outer pockets + 1 inner pocket.
6 tasche esterne + 1 tasca interna.
6 poches extérieures + 1 intérieur.

Pantalones Stone pag. 24
Stone pants page 24
Pantaloni Stone pagina 24
Pantalons Stone page 24

SISTEMA VENTILACION “4 SEASONS” COLLAR FRONTAL EXTRAÍBLE
4 SEASONS VENT SYSTEM. REMOVABLE FRONT COLLAR

COLORES:
COLORS: / COLORI: / COULEURS:

XS - 6XL	REF: JMSTOGBG

XS - 6XL	REF: JMSTOBGF

XS - 6XL	REF: JMSTOBGW

CRUISE

La nueva chaqueta CRUISE te encantará por sus multiples opciones y detalles, además de la comodidad que ofrece al llevarla. Pruebala en tus salidas por ciudad, carretera o trail.

Abertura de ventilación
Ventilation opening
Apertura di ventilazione
Ouverture de ventilation

1 bolsillo interior
1 inner pocket
1 tasca interna
1 intérieur

Reflectantes: / Reflectives: / Riflettenti: / Réfléchissants:
"V360º"

Tejido exterior: / Outer shell: / Tessuto esterno: / Matière extérieur:
SOFTECH + HARDTEX

6 bolsillos exteriores
6 outer pockets
6 tasche esterne
6 poches extérieures

COLORES:

COLORS: / COLORI: / COULEURS:

XS - 6XL	REF: JMCRUGBY

XS - 6XL	REF: JMCRUBBB

Pantalones Cruise pag. 25
Cruise pants page 25
Pantaloni Cruise pagina 25
Pantalons Cruise page 25

ADDICT EVO

Llega la EVOlución de la exitosa chaqueta de moto ON BOARD Addict. Con nuestro sistema "4 ESTACIONES" estarás protegido durante todo el año.

Cierre 5 posiciones
5 positions close system
Chiusura a 5 posizioni
Fermeture à 5 positions

Tejido exterior: / Outer shell: / Tessuto esterno: / Matière extérieur:
"NY-TEX" + "RIP STOP"

Sistema **"4 ESTACIONES"**
"4 SEASONS" System
Ventilazione **"4 STAGIONI"**
Système **"4 SAISONS"**

"DRY-B":
Extraíble 100% impermeable-transpirable.
Detachable 100% waterproof-breathable.
Smontabile 100% impermeabile-traspirante.
Amovible 100% imperméable et respirant.

Zona elástica en codos.
Stretch fabric above the elbows.
Inserti elasticizzati sui gomiti.
Panneaux extensibles sur les coudes

Reflectantes: / Reflectives: / Riflettenti: / Réfléchissants:
"V360º"

COLORES:

COLORS: / COLORI: / COULEURS:

XS - 6XL	REF: JMADEBYF

XS - 6XL	REF: JMADEBBB

DYNAMIC

Nueva chaqueta con un diseño rompedor, resistente a la abrasión, super ligera y muy cómoda con la incorporación del nuevo tejido SOFTECH.

Cierre 5 posiciones
5 positions close system
Chiusura a 5 posizioni
Fermeture à 5 positions

4 Air Vent "ventilación"
4 Air Vent "ventilation"
4 Air Vent " ventilazione"
4 Air Vent "ventilation"

Reflectantes: / Reflectives: /
Riflettenti: / Réfléchissants:
"V360º"

Tejido exterior: / Outer shell: /
Tessuto esterno: / Matière extérieur:
SOFTECH + HARDTEX

Bolsillo Tarjeta
Card Pocket
Tasca carta credito
Poche carte crèdit

COLORES:

COLORS: / COLORI: / COULEURS:

XS - 6XL	REF: JMDYNBGF

XS - 6XL	REF: JMDYNBGR

XS - 6XL	REF: JMDYNBGO

SWIFT

Muévete comodamente con la chaqueta SoftShell para moto ON BOARD SWIFT. Protecciones incluidas y con nuestra exclusiva membrana 100% impermeable y transpirable.

Capucha impermeable, extraíble.
Detachable waterproof hood.
Capuccio rimovibile.
Capuche amovible

Reflectantes: / Reflectives: /
Riflettenti: / Réfléchissants:
3M

Tejido exterior: / Outer shell: /
Tessuto esterno: / Matière extérieur:
Softshell.

"DRY-B":
100% impermeable-transpirable.
100% waterproof-breathable.
100% impermeabile-traspirante.
100% imperméable et respirant.

Forro: "mesh" transpirable.
Lining: Breathable mesh.
Fodera traspirante.
Doublure respirante.

COLORES:

COLORS: / COLORI: / COULEURS:

XS - 6XL	REF: JMSWIBBB

LUXE

De estilo casual para moverse por ciudad. Tejido muy suave, incorporando nuestra exclusiva membrana “Dry-B” 100% impermeable, transpirable y cortaviento.

Capucha extraíble.
Detachable warm hood.
Capuccio caldo rimovibile.
Capuche chaude amovible.

Reflectantes: / Reflectives: /
Riflettenti: / Réfléchissants:
3M

Tejido exterior: Mezcla algodón y Nylon
Outer shell: Mix cotton and polyester.
Tessuto esterno: Misto cotone e poliestere.
Matière extérieur: Coton et polyester.

“DRY-B”:
100% impermeable-transpirable.
100% waterproof-breathable.
100% impermeabile-traspirante.
100% imperméable et respirant.

5 bolsillos frontales + 2 bolsillos para manos.
5 outer pockets + 2 pockets for hands.
5 tasche esterne + 2 per le mani.
5 poches extérieures + 2 pour les mains

COLORES:

COLORS: / COLORI: / COULEURS:

XS - 6XL	REF: JMLUXBBB

BROOKLYN

Chaqueta corta cálida y confortable por las propiedades de su tejido exterior, dirigida a los mantes del Café Racer o para usarla por ciudad en el día a día.

Capucha extraíble.
Detachable warm hood.
Capuccio caldo rimovibile.
Capuche chaude amovible.

Reflectantes: / Reflectives: /
Riflettenti: / Réfléchissants:
3M

Tejido exterior: Mezcla algodón y Nylon
Outer shell: Mix cotton and polyester.
Tessuto esterno: Misto cotone e poliestere.
Matière extérieur: Coton et polyester.

Fibra térmica Extraíble.
Thermolite Detachable.
Fibra termica Removibile.
Fibre thermique Amovible.
Thermolite

Cremallera impermeable.
Waterproof zip.
Cerniera impermeabile.
Fermeture imperméable.

COLORES:

COLORS: / COLORI: / COULEURS:

XS - 6XL	REF: JMBROBBB

XS - 6XL	REF: JMBRONNN

AIR ZONE

Para los que buscan una chaqueta de moto para verano a un precio imbatible sin renunciar a la calidad de ON BOARD, incluyendo la efectiva membrana 100% impermeable-transpirable DRY-B

Reflectantes: / Reflectives: / Riflettenti: / Réfléchissants:
3M "V360º"

Bolsillo interior (10") para membrana DRY-B.
Inner pocket (10") to keep membrane DRY-B
Tasca interna (10") per salvare la membrana DRY-B
1 poche intérieure (10") pour porter la membrane DRY-B.

"DRY-B":
Extraíble (INCLUIDO).
Detachable waterproof & breathable (INCLUDED).
Smontabile 100% impermeabile-traspirante (INCLUSO).
100% imperméable et respirant (INCLUS).

Ajuste en brazo
Arm adjustment
Regolazione
Ajustement

2 bolsillos exteriores + 2 interiores.
2 outer pockets+ 2 inner pocket.
2 tasche esterne + 2 tasche interne.
2 poches extérieures + 2 intérieur

Chaqueta mujer Air Zone pag. 49
Lady jacket Air Zone page 49
Donna giacca Air Zone pagina 49
Femme veste Air Zone page 49

COLORES:

COLORS: / COLORI: / COULEURS:

XS - 6XL	REF: JMAIZBBB

XS - 6XL	REF: JMAIZBBG

3D-AIR

Chaqueta de verano de excelente calidad y con la máxima ventilación de su segmento por su panel 3D. La nueva 3D AIR sorprende por su funcionalidad y diseño sin renunciar a la seguridad.

MESH 3D:
Tejido perforado para una perfecta ventilación en épocas de calor.
Perforated fabric for perfect ventilation in heat conditionsx.
Tessuto traforato per una perfetta ventilazione.
Tissu ajouré pour une parfaite ventilation.

Reflectantes: / Reflec ves: /
Riflettenti: / Réfléchissants:
"V360º"

Tejido exterior: "HARD-TEX" + Tipo red 3D.
Outer shell: "HARD-TEX" + Mesh 3D.
Tessuto esterno: "HARD-TEX" + Tipo rete 3D.
Matière extérieur: "HARD-TEX" + Mesh 3D.

Ajuste en brazo
Arm adjustment
Regolazione
Ajustement

"DRY-B":
Extraíble (OPCIONAL).
Detachable waterproof & breathable (optional).
Smontabile 100% impermeabile-traspirante (opzionale).
100% imperméable et respirant (optionnel).

COLORES:

COLORS: / COLORI: / COULEURS:

XS - 6XL	REF: JM3DAGBR

XS - 6XL	REF: JM3DABBF

MEN

PANTALONES / PANTS / PANTALONI / PANTALONS

FACILIDAD DE MOVIMIENTOS

Porqué sabemos lo importante que es moverse con total libertad, los pantalones ON BOARD se caracterizan por su comodidad y diseño, protegiéndote ante cualquier posible percance durante tus trayectos por carretera o ciudad.

Because we know how important it is to move with total freedom, the ON BOARD pants characterized by their comfort and design, protecting you of any possible mishap during your journeys by road or city.

STONE

Fabricado en resistente Nylon de alta tenacidad con 3 versiones de color para combinar con la chaqueta a conjunto. Cuenta con el sistema 4S que permite usarlo también en verano.

Tejido exterior: / Outer shell: /
Tessuto esterno: / Matière extérieur:
“NY-TEX” (Nylon 550D)

“DRY-B”:
extraíble 100% impermeable-transpirable.
detachable 100% waterproof-breathable.
smontabile 100% impermeabile-traspirante.
amovible 100% imperméable et respirant.

Sistema “4 ESTACIONES”.
“4 SEASONS” System.
Ventilazione x“4 STAGIONI”.
Système “4 SAISONS ”.

Reflectantes: / Reflectives: /
Riflettenti: / Réfléchissants:
3M ”V360º“

- Tensores en gemelos (acortar el largo de pierna).
- Velcro leg adjustment (shorten leg length).
- Tensori in gemelli (accorciare la lunghezza delle gambe).
- Réglage des jambes pour velcro (raccourcir la longueur des jambes).

Chaqueta Stone pag. 12
Stone jacket page 12
Giacca Stone pagina 12
Veste Stone page 12

COLORES:

COLORS: / COLORI: / COULEURS:

36CE/26US	
54CE/44US	REF: PMSTOGBG

36CE/26US	
60CE/50US	REF: PMSTOBBG

36CE/26US	
54CE/44US	REF: PMSTOBGF

CRUISE

Igual que la chaqueta de su mismo nombre, el pantalón incluye el nuevo tejido SOFTECH para una mayor comodidad. Combinalo con la chaqueta para contar con múltiples bolsillos y ventilaciones, para tus salidas en moto.

4 bolsillos exteriores.
4 outer pockets.
4 tasche esterne.
4 poches extérieures.

Reflectantes: / Reflectives: /
Riflettenti: / Réfléchissants:
3M ”V360º“

Tejido exterior: / Outer shell: /
Tessuto esterno: / Matière extérieur:
SOFTECH + HARDTEX

COLORES:

COLORS: / COLORI: / COULEURS:

36CE/26US	
60CE/50US	REF: PMCRUGBY

36CE/26US	
54CE/44US	REF: PMCRUBBB

Chaqueta Cruise pag. 14
Cruise jacket page 14
Giacca Cruise pagina 14
Veste Cruise page 14

BK-47

Pantalón de moto polivalente fabricado en Poliester 600D, apto para trayectos urbanos o ruta. Nuestro sistema de reflectantes V360 aumenta la seguridad pasiva en conducción nocturna.

Tejido exterior: / Outer shell: /
Tessuto esterno: / Matière extérieur:
"HARD-TEX" (Polyester 600D.)

"DRY-B":
100% impermeable-transpirable.
100% waterproof-breathable.
100% impermeabile-traspirante.
100% imperméable et respirant.

Fuelle elástico en rodillas + y en parte posterior.
Elastic bellows on knees + back side stretch fabric.
Elastichi al ginocchio + elastico posteriore.
Élastique dans le genou + élastique à l'arrière.

Reflectantes: / Reflectives: /
Riflettenti: / Réfléchissants:
3M "V360º"

2 Air vents con cremallera impermeable en las tibias.
2 "Air Vents" waterproof zipper on the tibia.
2 Prese d'aria con cerniera impermeabile sugli stinchi.
2 évents d'air avec zip imperméable sur les tibias.

COLORES:

COLORS: / COLORI: / COULEURS:

36CE/26US	●
54CE/44US	REF: PMB47BBB

MAC

Tanto para trayectos urbanos como por carretera, el cubre pantalón Mac te protege de la lluvia, suciedad y el polvo. Muy cómodo y rápido de usar (en menos de minuto y medio con cualquier tipo de calzado).

Tejido exterior: / Outer shell: /
Tessuto esterno: / Matière extérieur:
"Maxtex" (Polyester 600D.)

Cintura elástica.
Elastic waist.
Vita elastico.
Taille élastique.

Cremalleras impermeables.
Waterproof zipper.
Cerniere termo sigillato.
Zip étanche.

100% Impermeable.
100% waterproof.
100% impermeabile.
100% imperméable.

MAXTEX

Fuelle lateral hasta el tobillo para uso rápido.
Side gusset to the ankle for quick use.
Soffietto laterale alla caviglia per un utilizzo veloce.
Gousset latéral à la cheville pour une utilisation rapide.

COLORES:

COLORS: / COLORI: / COULEURS:

38CE/28US	●
54CE/44US	REF: PZMACBBB

KEVLAR BASE-02

Desenfadados y modernos, con una linea de diseño casual para ir protegidos sin renunciar a la comodidad y al estilo mientras conduces.

Algodón, Poliester, Elastano, Kevlar®
Cotton, Polyester, Elastane, Kevlar®
Cotone, poliestere, elastan, Kevlar®
Coton, Polyester, Elasthanne, Kevlar®

Protectores de rodillas regulable en altura.
Up&Down knee protectors system.
Sistema di protezioni ginocchia Up & Down.
Protections genoux haut et bas système.

Protecciones de rodillas y caderas CE LEVEL 2 (opcionales).
CE LEVEL 2 knees and hips rotectors (optional).
Protezioni di ginocchia e fianchi CE LEVEL 2 (opzionale)
Protections des genoux et des hanches CE LEVEL 2 (optionel)

Largo de pierna ajustable en 2 niveles de altura.
Leg length adjustable in 2 height levels.
Lunghezza della gamba regolabile in 2 livelli di altezza.
Longueur de jambe ajustable sur 2 niveaux de hauteur.

Pantalon mujer CHIC-02 página 52
Lady kevlar Jeans CHIC-02 page 52
Donna kevlar Jeans CHIC-02 pagina 52
Femme Kevlar Jeans CHIC-02 page 52

COLORES:

COLORS: / COLORI: / COULEURS:

36CE/26US	
54CE/44US	REF: PMBA2UUU

KEVLAR CONCEPT

La nueva composición de tejidos y partes elásticas hace que estos jeans sean super cómodos. Cuentan con una gran área de refuerzos de Kevlar en todas las zonas de arrastre y posibilidad de añadir protecciones homologadas de máximo nivel en caderas y rodillas para conducir aún más seguro.

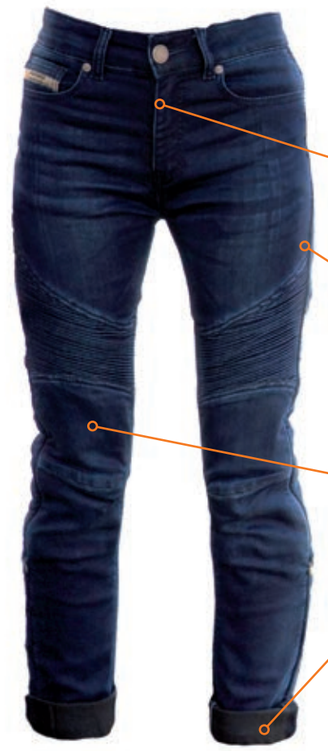

Cremallera YKK con sistema “Lock”.
YKK zipper with “Lock” system.
Cerniera YKK con sistema “Lock”.
Fermeture à glissière YKK avec système “Lock”.

Protecciones de rodillas y caderas CE LEVEL 2 (opcionales).
CE LEVEL 2 knees and hips rotectors (optional).
Protezioni di ginocchia e fianchi CE LEVEL 2 (opzionale)
Protections des genoux et des hanches CE LEVEL 2 (optionel)

Protectores de rodillas regulable en altura.
Up&Down knee protectors system.
Sistema di protezioni ginocchia Up & Down.
Protections genoux haut et bas système.

Largo de pierna ajustable en 2 niveles de altura.
Leg length adjustable in 2 height levels.
Lunghezza della gamba regolabile in 2 livelli di altezza.
Longueur de jambe ajustable sur 2 niveaux de hauteur.

Pantalon mujer CONCEPT página 53
Lady kevlar Jeans CONCEPT page 53
Donna kevlar Jeans CONCEPT pagina 53
Femme Kevlar Jeans CONCEPT page 53

COLORES:

COLORS: / COLORI: / COULEURS:

36CE/26US	
54CE/44US	REF: PMCONUUU

REF: TXKH2YYYZZ

#PROTEGEMOSTUSMANOS
PROTECTYOURHANDS

MEN

GUANTES / GLOVES / GUANTI / GANTS

PROTEGEMOS TUS MANOS

Porqué siempre nos preocupamos por la seguridad, nuestros guantes se someten a las pruebas de laboratorio más exigentes para certificar la calidad y cumplir con las más modernas normativas europeas de protección.

Because we worry about safety, our gloves are subjected to the stringent Lab tests to certify quality and comply with the latest European regulations.

1 KP EN 13594:2015
2 KP EN 13594:2015
CE EN 388:2016

SHYNESS 2

HIPORA
POLARTEX
CARBON PROTECTION
KEVLAR PROTECTION
EVA PROTECTION
OBFIT
3M Scotchlite Reflective Material
WDry-b
1 KP
EN 13594:2015

COLORES:
COLORS: / COLORI: / COULEURS:

XS - 3XL | REF: GMSH2BBB

ARTIC PRO

HIPORA
POLARTEX
EVA PROTECTION
OBFIT
3M Scotchlite Reflective Material
WDry-b
1 KP
EN 13594:2015

XS - 3XL | REF: GMARPBOF

XS - 3XL | REF: GMARPBBB

XS - 3XL | REF: GMARPBYF

STILO 2

KEVLAR® PROTECTION
EVA® PROTECTION
MESH
CE EN 388:2016

COLORES:
COLORS: / COLORI: / COULEURS:

XS - XXL | REF: GMST2BBB

OZONE OZR-8

TPU® PROTECTION
HIPORA
3M Scotchlite Reflective Material
OBFIT
WDry-b
1 KP EN 13594:2015

COLORES:
COLORS: / COLORI: / COULEURS:

XS - XXL | REF: GMOZ8BBB

FASTER

EVA® PROTECTION
TPU® PROTECTION
HIPORA
POLARTEX
OBFIT
3M Scotchlite Reflective Material
1 KP EN 13594:2015

COLORES:
COLORS: / COLORI: / COULEURS:

XS - XXL | REF: GMFASBBB

NEW TOWN

TPU® PROTECTION
OBFIT
HIPORA
1 KP EN 13594:2015
WDry-b

COLORES:
COLORS: / COLORI: / COULEURS:

XS - XXL | REF: GMNTOBBB

PRX-1

TPU® PROTECTION

KEVLAR® PROTECTION

3M Scotchlite Reflective Material

2 KP
EN 13594:2015

COLORES:
COLORS: / COLORI: / COULEURS:

XS - XXL | REF: GMPR1BBW

XS - XXL | REF: GMPR1BBF

XS - XXL | REF: GMPR1BRF

XS - XXL | REF: GMPR1BBB

XS - XXL | REF: GMPR1BWR

XS - XXL | REF: GMPR1BWU

Javier Corrales (Javi11)
SuperSport300
Equipo I+Dent

MX-3

MESH

GEL® PROTECTION

EVA® PROTECTION

KEVLAR® PROTECTION

COLORES:
COLORS: / COLORI: / COULEURS:

XS - XXL | REF: GMMX3UYW

XS - XXL | REF: GMMX3BBG

XS - XXL | REF: GMMX3RWB

XS - XXL | REF: GMMX3GWB

XS - XXL | REF: GMMX3OWB

Gerard Bailó
Subcampeón del
mundo de Dirt Track

SRX-2-19

EVA® PROTECTION

TPU® PROTECTION

KEVLAR® PROTECTION

CE EN 388:2016

COLORES:
COLORS: / COLORI: / COULEURS:

XS - XXL | REF: GMSR2BBB

OXYGEN

EVA® PROTECTION

GEL® PROTECTION

TPU® PROTECTION

MESH

1 KP EN 13594:2015

COLORES:
COLORS: / COLORI: / COULEURS:

XS - XXL | REF: GMOXYBYF

XS - XXL | REF: GMOXYBBG

XS - XXL | REF: GMOXYBBR

AIR CARBON

EVA® PROTECTION

TPU® PROTECTION

CARBON® PROTECTION

3M Scotchlite™ Reflective Material

COLORES:
COLORS: / COLORI: / COULEURS:

XS - XXL | REF: GMACRBBB

VINT-AIR

COLORES:
COLORS: / COLORI: / COULEURS:

XS - 3XL | REF: GMVNANNN

XS - 3XL | REF: GMVNABBB

60’S CLASSIC

COLORES:
COLORS: / COLORI: / COULEURS:

XS - 3XL | REF: GM60CBBB

XS - 3XL | REF: GM60CNNN

WOMEN

CHAQUETAS / JACKETS / GIACCHE / BLOUSONS

LO PRIMERO LA SEGURIDAD

Desde nuestro inicio ON BOARD MOTO se preocupa para que las mujeres moteras vayan bien protegidas de cuerpo, cabeza, piernas y manos con una estudiada gama de productos diseñados y desarrollados para cada estilo. Materiales de calidad y última tecnología para las mujeres que realizan salidas en moto o que necesitan comodidad y protección en su día a día.

Since our beginning, ON BOARD MOTO cares for the women bikers are safety at body, head, legs and hands with a studied range of products designed and developed for each style.

GRACE

Ropa de moto casual fabricada con tejido muy suave y resistente, para las mujeres que se mueven por ciudad. Protégete del frio, la lluvia y de los posibles impactos con elegancia.

Capucha extraíble.
Detachable warm hood.
Capuccio caldo rimovibile.
Capuche chaude amovible.

Tejido exterior: Mezcla algodón y Nylon
Outer shell: Mix cotton and Nylon.
Tessuto esterno: Misto cotone e Nylon.
Matière extérieur: Coton et Nylon.

"DRY-B":
100% impermeable-transpirable.
100% waterproof-breathable.
100% impermeabile-traspirante.
100% imperméable et respirant.

1 interior + 1 móvil.
1 inner + 1 mobile.
1 interno + 1 cellulare.
1 intériur + 1 téléphone.

4 bolsillos frontales + 1 brazo.
4 outer pockets + 1 arm.
4 tasche esterne + 1 braccio.
4 poches extérieures + 1bras.

Reflectantes: / Reflectives: /
Riflettenti: / Réfléchissants:
3M

COLORES:

COLORS: / COLORI: / COULEURS:

XS - 3XL	REF: JLGRABBB

ANGIE

Fabricada en resistente poliester 600D. La chaqueta Angie destaca por la calidad de sus acabados y la sencillez de su diseño que la hace elegante y de corte muy femenino.

Tejido exterior: / Outer shell: /
Tessuto esterno: / Matière extérieur:
"HARD-TEX" + "RIP STOP"

"DRY-B":
100% impermeable-transpirable.
100% waterproof-breathable.
100% impermeabile-traspirante.
100% imperméable et respirant.

Reflectantes: / Reflectives: /
Riflettenti: / Réfléchissants:
3M

2 Air Vent frontales + 2 en la espalda.
2 "Air Vents" chest + 2 back.
2 "Air Vents" In petto + 2 sul retro.
2 "Air Vents" poitrine + 2 dans le dos.

4 bolsillos exteriores + 3 interiores.
4 outer pockets + 3 inner pockets.
4 tasche esterne + 3 tasche interna.
4 poches extérieures + 3 intérieur.

COLORES:

COLORS: / COLORI: / COULEURS:

XS - 3XL	REF: JLANGBBB

XS - 3XL	REF: JLANGRRB

ESSENCE

Chaqueta para usarla durante todo el año gracias al sistema 4 estaciones de ON BOARD. Nuestro amplio rango de tallas y el sistema de ajuste de cadera y pecho la hace una muy buena opción para cualquier mujer.

Reflectantes: / Reflectives: / Riflettenti: / Réfléchissants:
3M "V360º"

"DRY-B":
Extraíble 100% impermeable-transpirable.
Detachable 100% waterproof-breathable.
Smontabile 100% impermeabile-traspirante.
Amovible 100% imperméable et respirant.

Tejido exterior: / Outer shell: / Tessuto esterno: / Matière extérieur:
"NY-TEX" + "RIP STOP"

Ajuste para cadera y pecho.
Hip and chest adjustment.
Regolabilità per i fianchi e il petto.
Ajustement pour la poitrine et la hanche.

Sistema "4 ESTACIONES".
"4 SEASONS" System.
Ventilazione "4 STAGIONI".
Système "4 SAISONS ".

COLORES:

COLORS: / COLORI: / COULEURS:

XXS - 3XL	REF: JLESSBBB

XXS - 3XL	REF: JLESSBBP

3D-AIR

Chaqueta super ventilada 3D AIR de calidad superior para las excursiones en verano por asfalto o tierra.
Posibilidad de conjuntar con la pareja eligiendo el modelo 3D AIR para hombre en el mismo color.

Reflectantes: / Reflectives: / Riflettenti: / Réfléchissants:
"V360º"

Ajuste en brazo
Arm adjustment
Regolazione
Ajustement

MESH 3D:
Tejido perforado para una perfecta ventilación en épocas de calor.
Perforated fabric for perfect ventilation in heat conditionsx.
Tessuto traforato per una perfetta ventilazione.
Tissu ajouré pour une parfaite ventilation.

Tejido exterior: "HARD-TEX" + Tipo red 3D.
Outer shell: "HARD-TEX" + Mesh 3D.
Tessuto esterno: "HARD-TEX" + Tipo rete 3D.
Matière extérieur: "HARD-TEX" + Mesh 3D.

"DRY-B":
Extraíble (OPCIONAL).
Detachable waterproof & breathable (optional).
Smontabile 100% impermeabile-traspirante (opzionale).
100% imperméable et respirant (optionnel).

COLORES:

COLORS: / COLORI: / COULEURS:

XS - 3XL	REF: JL3DAGBR

Chaqueta 3D-Air hombre pag. 21
3D-Air jacket man page 21
Giacca 3D-Air uomo pagina 21
Veste 3D-Air homme page 21

AIR ZONE

Chaqueta super ventilada 3D AIR de calidad superior para las excursiones en verano por asfalto o tierra.
Posibilidad de conjuntar con la pareja eligiendo el modelo 3D AIR para hombre en el mismo color.

Reflectantes: / Reflectives: / Riflettenti: / Réfléchissants:
3M "V360º"

Ajuste en brazo
Arm adjustment
Regolazione
Ajustement

"DRY-B":
Extraíble (INCLUIDO).
Detachable waterproof & breathable (INCLUDED).
Smontabile 100% impermeabile-traspirante (INCLUSO).
100% imperméable et respirant (INCLUS).

Bolsillo interior (10") para membrana DRY-B.
Inner pocket (10") to keep membrane DRY-B
Tasca interna (10") per salvare la membrana DRY-B
1 poche intérieure (10") pour porter la membrane DRY-B.

2 bolsillos exteriores + 2 interiores.
2 outer pockets+ 2 inner pocket.
2 tasche esterne + 2 tasche interne.
2 poches extérieures + 2 intérieur

COLORES:

COLORS: / COLORI: / COULEURS:

XS - 3XL	REF: JLAIZBBB

XS - 3XL	REF: JLAIZBBG

Chaqueta Air Zone hombre pag. 20
Air Zone jacket man page 20
Giacca Air Zone uomo pagina 20
Veste Air Zone homme page 20

60’S EYES

COLORES:
COLORS: / COLORI: / COULEURS:

XS - XL | REF: GL60ENNN

XS - XL | REF: GL60EBBB

WRX-1

COLORES:
COLORS: / COLORI: / COULEURS:

XS - XL | GLWR1BWP

Cristina Juarranz
Campeona de España 2018

AMY

COLORES:
COLORS: / COLORI: / COULEURS:

XS - XL | REF: GLAMYBBP

XS - XL | REF: GLAMYGBU

OXYGEN

COLORES:
COLORS: / COLORI: / COULEURS:

XS - L | REF: GLOXYBBI

XS - L | REF: GLOXYBBW

VINT-AIR

COLORES:
COLORS: / COLORI: / COULEURS:

XS - XL | REF: GLVNABBB

XS - XL | REF: GLVNANNN

KEVLAR CHIC-02

Atractivo y estilizado patronaje femenino con refuerzos de fibra Kevlar. También compatibles con las protecciones homologadas de máximo nivel en rodillas y caderas CE LEVEL 2.

Algodón, Poliester, Elastano, Kevlar®
Cotton, Polyester, Elastane, Kevlar®
Cotone, poliestere, elastan, Kevlar®
Coton, Polyester, Elasthanne, Kevlar®

Protectores de rodillas regulable en altura.
Up&Down knee protectors system.
Sistema di protezioni ginocchia Up & Down.
Protections genoux haut et bas système.

Protecciones de rodillas y caderas CE LEVEL 2 (opcionales).
CE LEVEL 2 knees and hips rotectors (optional).
Protezioni di ginocchia e fianchi CE LEVEL 2 (opzionale)
Protections des genoux et des hanches CE LEVEL 2 (optionel)

Largo de pierna ajustable en 2 niveles de altura.
Leg length adjustable in 2 height levels.
Lunghezza della gamba regolabile in 2 livelli di altezza.
Longueur de jambe ajustable sur 2 niveaux de hauteur.

Pantalon hombre BASE-02 página 28
Man kevlar Jeans BASE-02 page 28
Uomo kevlar Jeans BASE-02 pagina 28
Homme Kevlar Jeans BASE-02 page 28

COLORES:

COLORS: / COLORI: / COULEURS:

34CE/24US	●
46CE/36US	REF: PLCHIUUU

KEVLAR CONCEPT

Su nueva composición de tejidos con partes elásticas sumado a su patronaje femenino hace que estos jeans sean muy cómodos. El 80% del pantalón está cubierto de fibras de Kevlar y se pueden añadir protecciones homologadas de máximo nivel en caderas y rodillas para conducir aún más seguras.

Algodón, Poliester, Elastano, Kevlar®
Cotton, Polyester, Elastane, Kevlar®
Cotone, poliestere, elastan, Kevlar®
Coton, Polyester, Elasthanne, Kevlar®

Protectores de rodillas regulable en altura.
Up&Down knee protectors system.
Sistema di protezioni ginocchia Up & Down.
Protections genoux haut et bas système.

Protecciones de rodillas y caderas CE NIVEL 2 (opcionales).
CE LEVEL 2 knees and hips rotectors (optional).
Protezioni di ginocchia e fianchi CE LEVEL 2 (opzionale)
Protections des genoux et des hanches CE LEVEL 2 (optionel)

Largo de pierna ajustable en 2 niveles de altura.
Leg length adjustable in 2 height levels.
Lunghezza della gamba regolabile in 2 livelli di altezza.
Longueur de jambe ajustable sur 2 niveaux de hauteur.

REF: TXKH2YYYZZ

Pantalon hombre CONCEPT página 29
Man kevlar Jeans CONCEPT page 29
Uomo kevlar Jeans CONCEPT pagina 29
Homme Kevlar Jeans CONCEPT page 29

COLORES:

COLORS: / COLORI: / COULEURS:

36CE/26US	●
54CE/44US	REF: PLCONUUU

KIDS

Valentin Perrone
Campeón copa Rieju 2018

KRX-1

TPU® PROTECTION
3M Scotchlite™ Reflective Material
KEVLAR® PROTECTION
2 KP EN 13594:2015

COLORES:
COLORS: / COLORI: / COULEURS:

XS - XL | REF: GKKR1BRF

KX-3

KEVLAR® PROTECTION
EVA® PROTECTION
MESH

COLORES:
COLORS: / COLORI: / COULEURS:

XS - XL | REF: GKKX3BYF

XS - XL | REF: GKKX3BGW

XS - XL | REF: GKKX3BOW

XS - XL | REF: GKKX3BRF

COVERT

KEVLAR® PROTECTION
GEL® PROTECTION
HIPORA®
3M Thinsulate

COLORES:
COLORS: / COLORI: / COULEURS:

XS - XL | REF: GKCOVBBB

ANATOMIC

La equipación interior térmica Anatomic combina el material Windster con partes elásticas, estudiadas para conseguir un patrón adaptado al cuerpo, permitiendo así la libertad de movimientos.

Windster

COLORES:
COLORS: / COLORI: /
COULEURS:

XS - 3XL | REF: WZSANBBB

COLORES:
COLORS: / COLORI: /
COULEURS:

XS - 3XL | REF: WZPANBBB

TUBE REMIX

Windster

COLORES:
COLORS: / COLORI: /
COULEURS:

STANDARD

REF: WZTURBBO

NECK GUARD

Windster

COLORES:
COLORS: / COLORI: /
COULEURS:

STANDARD

REF: WZNECBBO

BODY SHIELD

Windster

COLORES:
COLORS: / COLORI: /
COULEURS:

STANDARD

REF: WZBODBBO

SOTOCASCO

Windster

COLORES:
COLORS: / COLORI: /
COULEURS:

STANDARD

REF: WZSCPBBO

SOTOGUANTE

Windster

COLORES:
COLORS: / COLORI: /
COULEURS:

XS - XXL

REF: WZUGLBBB

MANTA TERMICA

LEG SCOOTER COVER

COLORES:

COLORS: / COLORI: / COULEURS:

●

STANDARD

REF: ZZSCOBBBZZ

FAJA “TRANSPIRABLE 1 AJUSTE”

BREATHABLE BELT (1 CLOSURE)

COLORES:

COLORS: / COLORI: / COULEURS:

●

S - 3XL

REF: FZ1AJBBB

FAJA “TRANSPIRABLE 2 AJUSTE”

BREATHABLE BELT (2 CLOSURES)

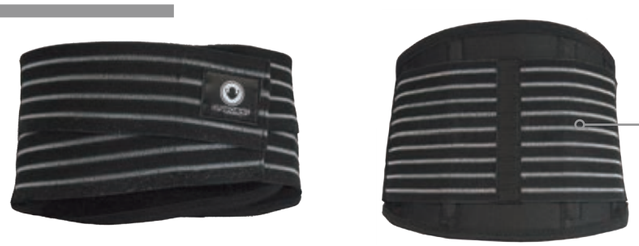

COLORES:

COLORS: / COLORI: / COULEURS:

●

S - 3XL

REF: FZ2AJBBB

LEVEL

Just Enjoy, We Protect You

LFT1 TOURING

COLORES:

COLORS: / COLORI: / COULEURS:

REF: HMTOUBMY

PREVIEW:

XS	S	M	L	XL	XXL
53-54	55-56	57-58	59-60	61-62	63-64

LFT1 ALLIZZE

COLORES:

COLORS: / COLORI: / COULEURS:

REF: HLALIWWP

PREVIEW:

XS	S	M	L	XL
53-54	55-56	57-58	59-60	61-62

LFT1 VISION

Disponible en Febrero 2021 / Available on February 2021

COLORES:

COLORS: / COLORI: / COULEURS:

REF: HMVISWBY

REF: HMVISWBR

PREVIEW:

XS	S	M	L	XL	XXL
53-54	55-56	57-58	59-60	61-62	63-64

LFT1 SOLID

COLORES:

COLORS: / COLORI: / COULEURS:

REF: HMFT1MBB

REF: HMFT1WWW

PREVIEW:

XS	S	M	L	XL	XXL
53-54	55-56	57-58	59-60	61-62	63-64

JUST ENJOY, WE PROTECT YOU

ACCESORIOS PARA CASCOS LFT1 TOURING, ALLIZZE, VISION Y SOLID

Pantalla transparente
REF: HVFT1CLEZZ

Pantalla oscura
REF: HVFT1DARZZ

Pantalla Iridium
REF: HVFT1IRIZZ

PINLOCK
Lamina Pinlock 70

Jgo. Mecanismos para pantalla
REF: HEFT1BBBZZ

Pins Pinlock

Kit acolchados interiores
REF: HIFT1BBB

LUP1 NEO

COLORES:

COLORS: / COLORI: / COULEURS:

REF: HMNEOBGR

PREVIEW:

XS	S	M	L	XL	XXL
53-54	55-56	57-58	59-60	61-62	63-64

LUP1 SOLIDS

COLORES:

COLORS: / COLORI: / COULEURS:

REF: HMUP1MBB

*REF: HMUP1WWW

PREVIEW:

XS	S	M	L	XL	XXL
53-54	55-56	57-58	59-60	61-62	63-64

*También disponible en color blanco

ACCESORIOS PARA CASCOS LUP1 NEO Y SOLIDS

Pantalla transparente
REF: HVUP1CLEZZ

Pantalla oscura
REF: HVUP1DARZZ

PINLOCK 30
Lamina Pinlock 30

Pins Pinlock

Jgo. Mecanismos para pantalla
REF: HEUP1BBBZZ

Kit acolchados interiores
REF: HIUP1BBB

LFC1 REVERT

COLORES:

COLORS: / COLORI: / COULEURS:

REF: HMREVBYW

PREVIEW:

XS	S	M	L	XL	XXL
53-54	55-56	57-58	59-60	61-62	63-64

LFC1 SOLIDS

COLORES:

COLORS: / COLORI: / COULEURS:

REF: HMFC1WWW

REF: HMFC1MBB

PREVIEW:

XS	S	M	L	XL	XXL
53-54	55-56	57-58	59-60	61-62	63-64

ACCESORIOS PARA CASCOS LFC1 REVERT Y SOLIDS

Pantalla transparente
REF: HVFC1CLEZZ

Pantalla oscura
REF: HVFC1DARZZ

Pantalla Iridium
REF: HVFC1IRIZZ

PINLOCK 30
Lamina Pinlock 30

Jgo. Mecanismos para pantalla
REF: HEFC1BBBZZ

Pins Pinlock

Interiores (check padds)
REF: HIFC1BBB

LJC SOLID

Disponible a partir de primavera 2021 / Available on spring 2021

COLORES:

COLORS: / COLORI: / COULEURS:

REF: HMLJCMBB

REF: HMLJCWWW

PREVIEW:

XS	S	M	L	XL	XXL
53-54	55-56	57-58	59-60	61-62	63-64

LJC VENTO

Disponible a partir de primavera 2021 / Available on spring 2021

COLORES:

COLORS: / COLORI: / COULEURS:

REF: HMVENBMY

REF: HLVENWBP

PREVIEW:

XS	S	M	L	XL
53-54	55-56	57-58	59-60	61-62

ACCESORIOS PARA CASCOS LJC VENTO Y SOLIDS

Pantalla transparente
REF: HVLJCCLEZZ

Gafa interior solar
REF: HVLJCINSZZ

Kit acolchados interiores
REF: HIUP1BBB

Jgo. Mecanismos para pantalla
REF: HIFJCBBB

LFR TRACER

Disponible en Febrero 2021 / Available on February 2021

COLORES:

COLORS: / COLORI: / COULEURS:

REF: HMTRABGY

REF: HMTRABGW

PREVIEW:

XS	S	M	L	XL	XXL
53-54	55-56	57-58	59-60	61-62	63-64

ACCESORIOS PARA CASCOS LFR TRACER

Pantalla transparente
REF: HVFT1CLEZZ

Pantalla oscura
REF: HVFT1DARZZ

Pantalla Iridium
REF: HVFT1IRIZZ

PINLOCK
Lamina Pinlock 70

Jgo. Mecanismos para pantalla
REF: HEFT1BBBZZ

Spoiler
REF: HSLFRBBAZZ

Pins Pinlock

Kit acolchados interiores
REF: HIFT1BBB

LEVEL
HELMETS